ЛОКАТОР-К ООД
1404 София, ж.к. "Гоце Делчев", бл. 258, вх. А www.lokatork.com
тел.: (+ 359 2) 9621881; 9622138, факс: 9622139, E-mail: lokator@dir.bg

CERTIFICATION INTERNATIONAL
ISO 9001:2008
Cert No: CI/10638
UKAS MANAGEMENT SYSTEMS
063

МНОГОНОЖОВ ИЗМЕРИТЕЛ НА АДХЕЗИЯ

NOVOTEST AN-1

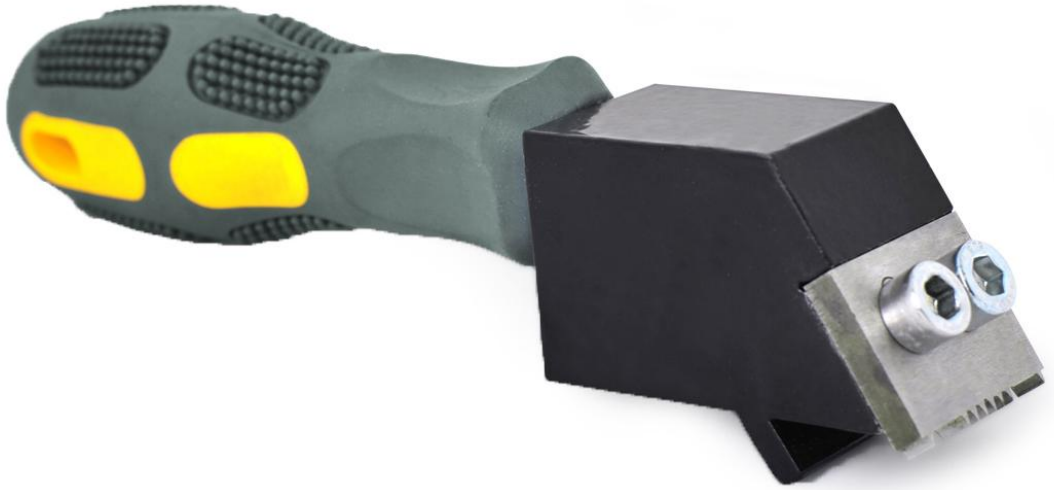

ОПИСАНИЕ

Този измерител на адхезия отговаря на стандарти: SO 16276-2, ISO 2409, DIN 53151, ASTM B 335, ASTM D 3002, BS 3900-E6, BS EN ISO 2409, NF T 30-038.

Измерителят на адхезия NOVOTEST AN-1 е създаден за определяне на адхезията (силата на сцепление) чрез решетъчен (или успореден) нарез на покрития с дебелина до 200 µm съгласно ISO 2409, ISO 16276-2, ASTM B 3359. Може да се използва както за равни, така и при заоблени повърхности.

Методът на решетъчен/успореден нарез се използва за оценка стойността на адхезия при разрязване на покритието до основата с помощта на многоножово нарезно устройство с разстояние между отделните резци 1 mm, 2 mm и 3 mm. По този начин правите лента или решетка със съответното разстояние между разрезите. Участъкът на нареза се зачиства и се анализира визуално стойността на адхезията на база естеството и площта на нарушаване на покритието.

По същество измерителят включва пластмасова дръжка с метална глава за прикрепяне на многоножовото нарезно устройство от инструментална стомана. Всяко нарезно устройство има шест основни и два ограничителни резеца. Операторът може да точи затъпените резци.

ПРЕИМУЩЕСТВА

- Простота
- Полезност
- Надеждност
- Издържливост

СПЕЦИФИКАЦИИ

Брой нарезни устройства	3
Разстояние (стъпка) между работните резци, mm	1, 2, 3 (други нарезни устройства по заявка)
Брой на работните резци	6
Дебелина на покритието, µm	<60 стъпка 1 мм; 60-120 стъпка 2 мм; 120-200 стъпка 3 мм
Степени за определяне и оценка на адхезията	0-5 (за ISO 2409, ISO 16276-2, ASTM D3359)
Размери на устройството, не повече, mm	170x50x50

ВЪЗМОЖНИ ОПЦИИ

- Сменяеми многоножови нарезни устройства (стъпка 1 mm, 2 mm и 3 mm)
- Шестограм

СТАНДАРТНА ОКОМПЛЕКТОВКА

- Тестер на адхезия
- Сменяеми многоножови нарезни устройства (стъпка 1 mm, 2 mm и 3 mm)
- Шестограм
- Инструкция за експлоатация
- Транспортна опаковка

ЛОКАТОР-К ООД не поема отговорност за грешки допуснати при превода на документа.